

PUZ

2

PLAN TOPOGRAFIC / CADASTRAL CU ZONA DE STUDIU

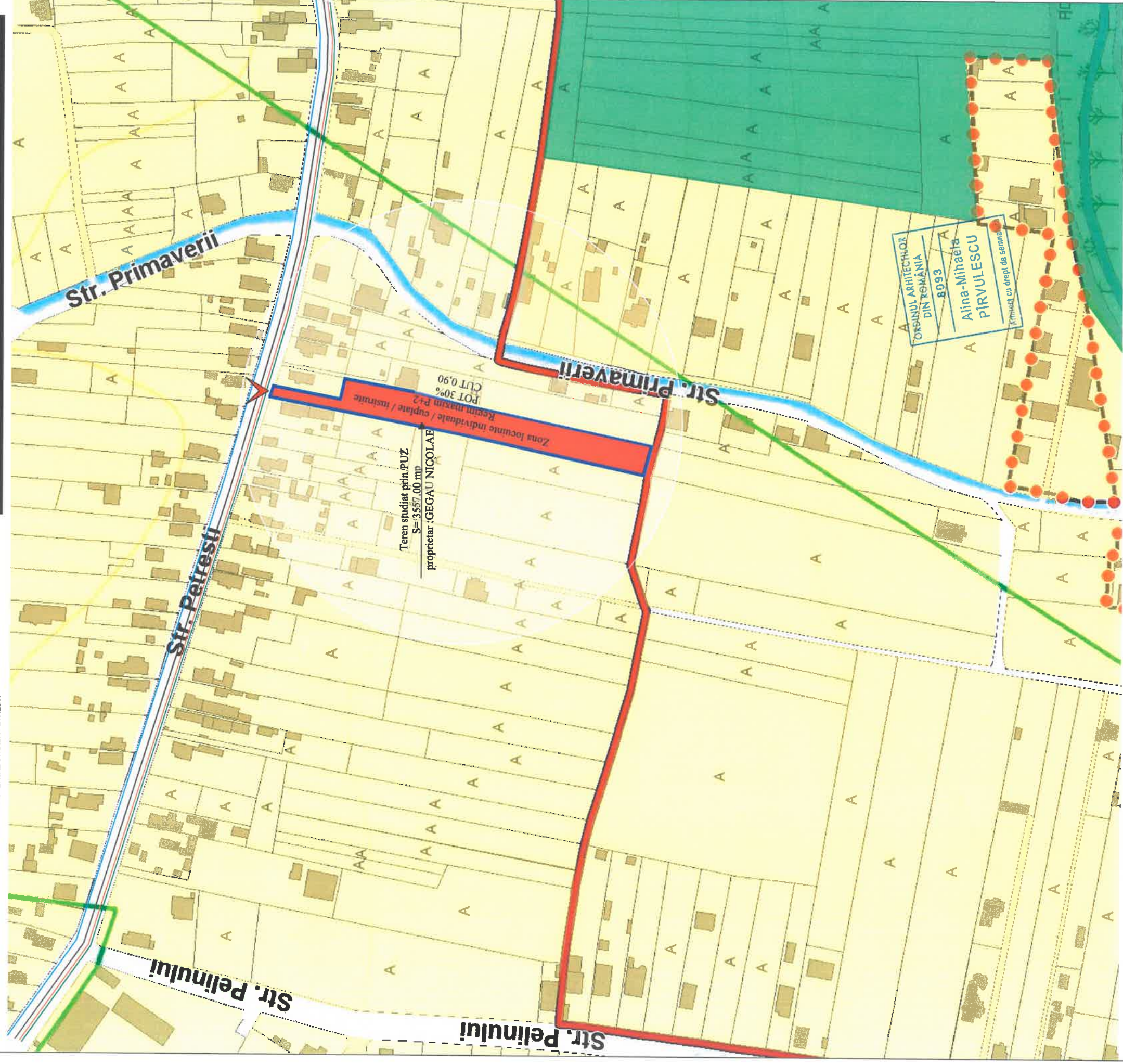
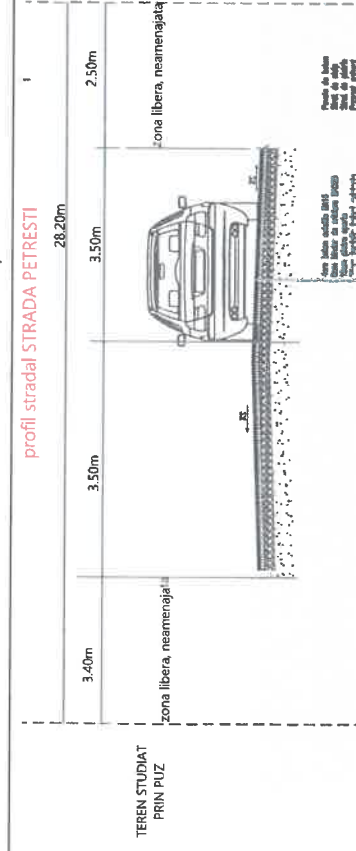

Conform PUG UTR. 12 (LMP 12) - Zona de dezvoltare pentru care se vor elabora documentatii de urbanism.

Amplasamentul studiat este situat in Municipiului Targu-Jiu, Strada Petresti, nr. 32, 32A, in partea est a orasului, fiind identificat cu numarul cadastral 65004 si avand suprafata 3557,00 mp.

Folosinta si destinatia actuala : curti, constructii si arabil
Destinatia terenului - conform PUG: U.T.R. 12 (LMP 12) - Zona de dezvoltare pentru care se vor elabora documentatii de urbanism.

LEGENDA

- Limita teren studiat
- Suprafata teren intravilan nr: 3557,00mp
- Teren studiat prin PUZ
- Cai de circulatie publice Strada Petresti
- Acces auto si pietonal
- Zona invecinata cu locuinte individuale
- Zona invecinata cu teren extravilan
- Rețele publice de utilitati existente (curent, gaze, canalizare si apa)

-Verificator -expert	Nume	Semnătura	Cerința	Referat verificare nr...../ 2023
	S.C. ArhiGuide SRL Str.9 mai, Nr.24, Et.I., Mun. Targu-Jiu, Jud. Gorj 0741.51.52.53 Conf:RO4381RBRONCPT038397201 CUI3204463			
Specificatie	Nume	Semnătura	Scara:	Beneficiar:
Șef proiect	C.arh. Teodorascu Ion		1:2000	GEGAU NICOLAE
Proiectat	arh. Pirvulescu Alina-Mihaela		Data:	Proiect nr. 62/2023
Desenat	arh. Pirvulescu Alina-Mihaela		08.2023	Faza: P.U.Z
				Planşa nr. U.-02
				Titu proiect: Intocmire PUZ in vederea dezmembrarii in 5 loturi si constructii de locuinte individuale / cuplate / instruite cu regim de inaltime S/D-P+1+Z/Mansarda
				Titu planşa: PLAN TOPOGRAFIC / CADASTRAL CU ZONA DE STUDIU NR. Cadastral: 65004