

Nr. cadastral	arafața măsurată (mp)	Adresa imobilului: Mun. Tg-Jiu, Jud. Gorj
9820	4750	Tarla 230, Parcela 9/2
Carlea Funciară nr.	37186	UAT Tg-Jiu

PUZ PLAN URBANISTIC ZONAL

2

PLAN URBANISTIC ZONAL - PROPUNERI - REGLEMENTARI

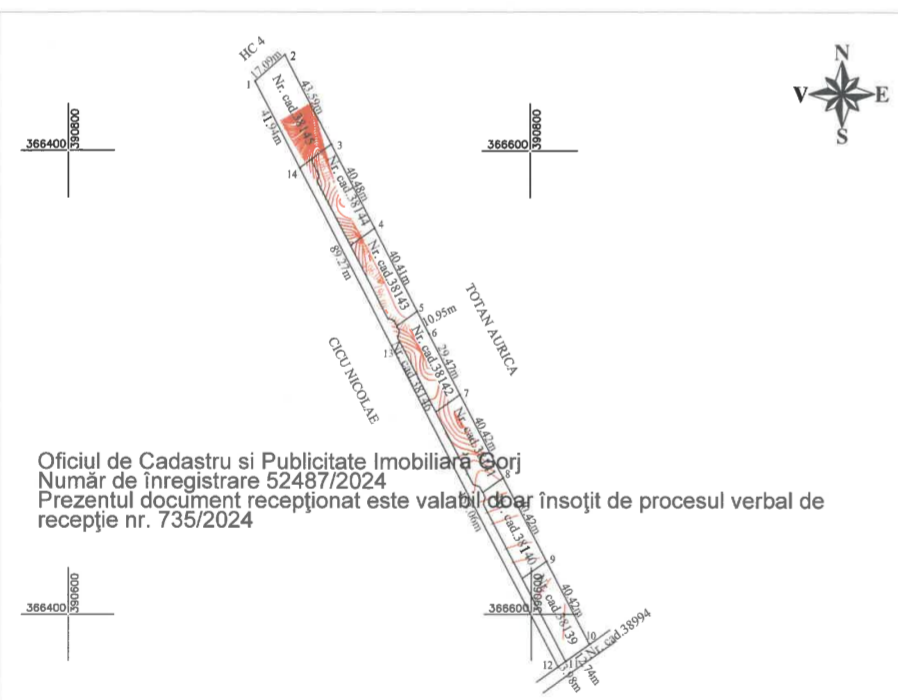
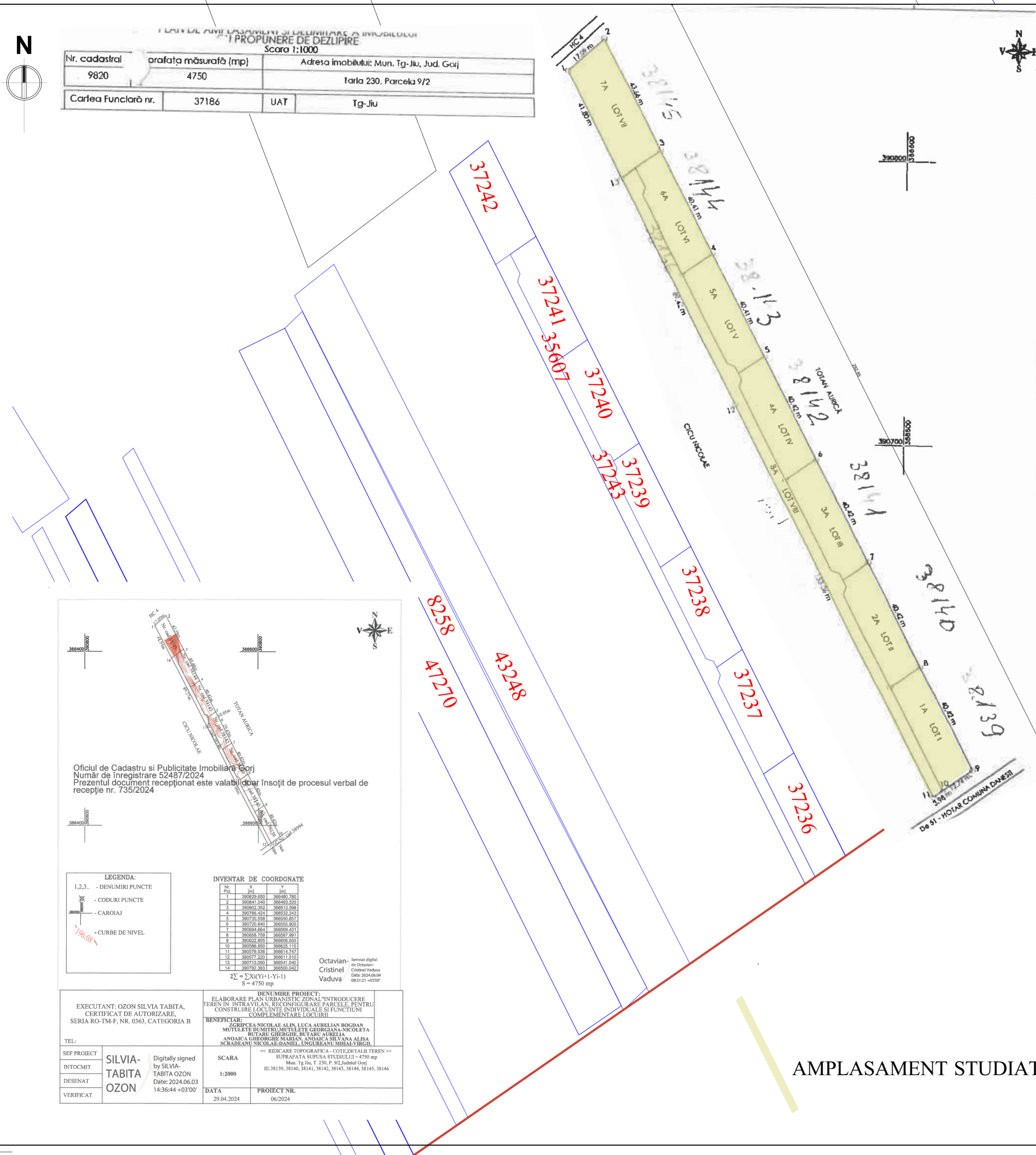

Oficiul de Cadastru și Publicitate Imobiliară Gorj
 Număr de înregistrare 62487/2024
 Prezentul document recepționat este valabil doar însoțit de procesul verbal de recepție nr. 735/2024

LEGENDA:

- 1,2,3... - DENUMIRI PUNCTE
- CODURI PUNCTE
- CAROIAJ
- CURBE DE NIVEL

INVENTAR DE COORDONATE

Nr.	X	Y
1	306829.650	368480.780
2	306841.040	368493.520
3	306802.242	368513.588
4	306768.424	368532.243
5	306720.528	368550.857
6	306720.840	368555.900
7	306684.844	368569.411
8	306658.759	368587.091
9	306622.855	368606.550
10	306586.900	368625.110
11	306579.536	368614.747
12	306577.250	368611.510
13	306713.090	368541.040
14	306702.203	368500.042

$2\sum X_i(Y_{i+1}-Y_i-1)$
 $S = 4750$ mp

EXECUTANT: OZON SILVIA TABITA, CERTIFICAT DE AUTORIZARE, SERIA RO-TM-F, NR. 0363, CATEGORIA B	ELABORARE PLAN URBANISTIC ZONAL INTRODUCERE TEREN IN INTRAVILAN, RECONFIGURARE PARCELE, PENTRU CONSTRUIRE LOCUINTE INDIVIDUALE SI FUNCTIUNI COMPLEMENTARE LOCUIRII
TELE: SEF PROIECT: SILVIA TABITA, INTOCMIT: TABITA OZON, DESENAT: OZON, VERIFICAT: OZON	BENEFICIAR: ZGRIPCEA NICOLAE ALIN, LUCA AURELIAN BOGDAN, MUTULETE BUMBIRUL MUTULETE, GEORGIANA-NICOLETA BUTARU GHERGHIE, BUTARU AURELIA ANOARA GHEORGHE MARIAN, ANOARA SILVANA ALISA, SCRADEANU NICOLAE DANIEL, UNGUREANU MIHAIL VIRGIL
SCARA: 1:2000	<< RIDICARE TOPOGRAFICA - COTE/DETALII TEREN >> SUPRAFATA SUPUSA STUDIULUI = 4750 mp, Mun. Tg-Jiu, T. 230, P. 9/2, Judetul Gorj, IE:38139, 38140, 38141, 38142, 38143, 38144, 38145, 38146
DATA: 29.04.2024	PROIECT NR.: 06/2024

Tabel de miscare parcelara pentru dezlipire imobil

Situatia actuala (inainte de dezlipire)				Situatia viitoare (dupa dezlipire)			
Nr. Cad.	Suprafata (mp)	Categoria de folosinta	Descrierea imobilului	Nr. Cad.	Suprafata (mp)	Categoria de folosinta	Descrierea imobilului
9820	4750	1A	Teran Extravilan - Inu este imprejmuit	38139	511	1A	LOT I - Teren Extravilan
				38140	506	2A	LOT II - Teren Extravilan
				38141	507	3A	LOT III - Teren Extravilan
				38142	511	4A	LOT IV - Teren Extravilan
				38143	508	5A	LOT V - Teren Extravilan
				38144	497	6A	LOT VI - Teren Extravilan
				38145	708	7A	LOT VII - Teren Extravilan
				38146	1002	8A	LOT VIII - Teren Extravilan
Total	4750						



AMPLASAMENT STUDIAT

-Verificator -Expert	Nume	Semnătura	Cerința	referat/expertiza nr./data
				Beneficiar: LUCA AURELIAN BOGDAN
				Amplasament: STRADA ANA IPĂTESCU
				Proiect: INTRODUCERE TEREN ÎN EXTRAVILAN, RECONFIGURARE PARCELE, PENTRU CONSTRUIRE LOCUINTE INDIVIDUALE ȘI FUNCȚIUNI COMPLEMENTARE LOCUIRII
				Faza: P.U.Z.
				Plansa: NR.02
Specificație	Nume	Semnătura	Scara: 1:500	
Sef proiect	Arh. Cămăi Iulian		Data: 04. 2024	
Proiectat	Arh. Ozon Grigore			
Desenat	Arh. Ozon Grigore			