

PUZ

EGGAU NICOLAE PLAN DE INCADRARE IN ZONA

1

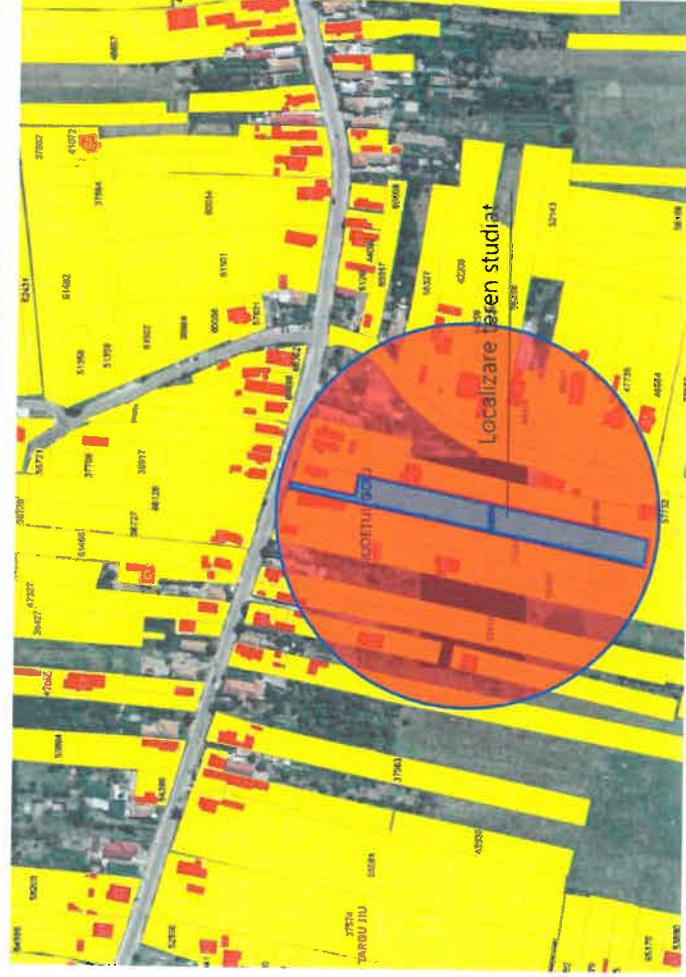

EXISTENT
P + P+1
POT 8 ... 19%
CUT 0,08 ... 0,19

PROPIUS
P + P+2
POT 30%
CUT 0,3 ... 0,9

op

UTR 12

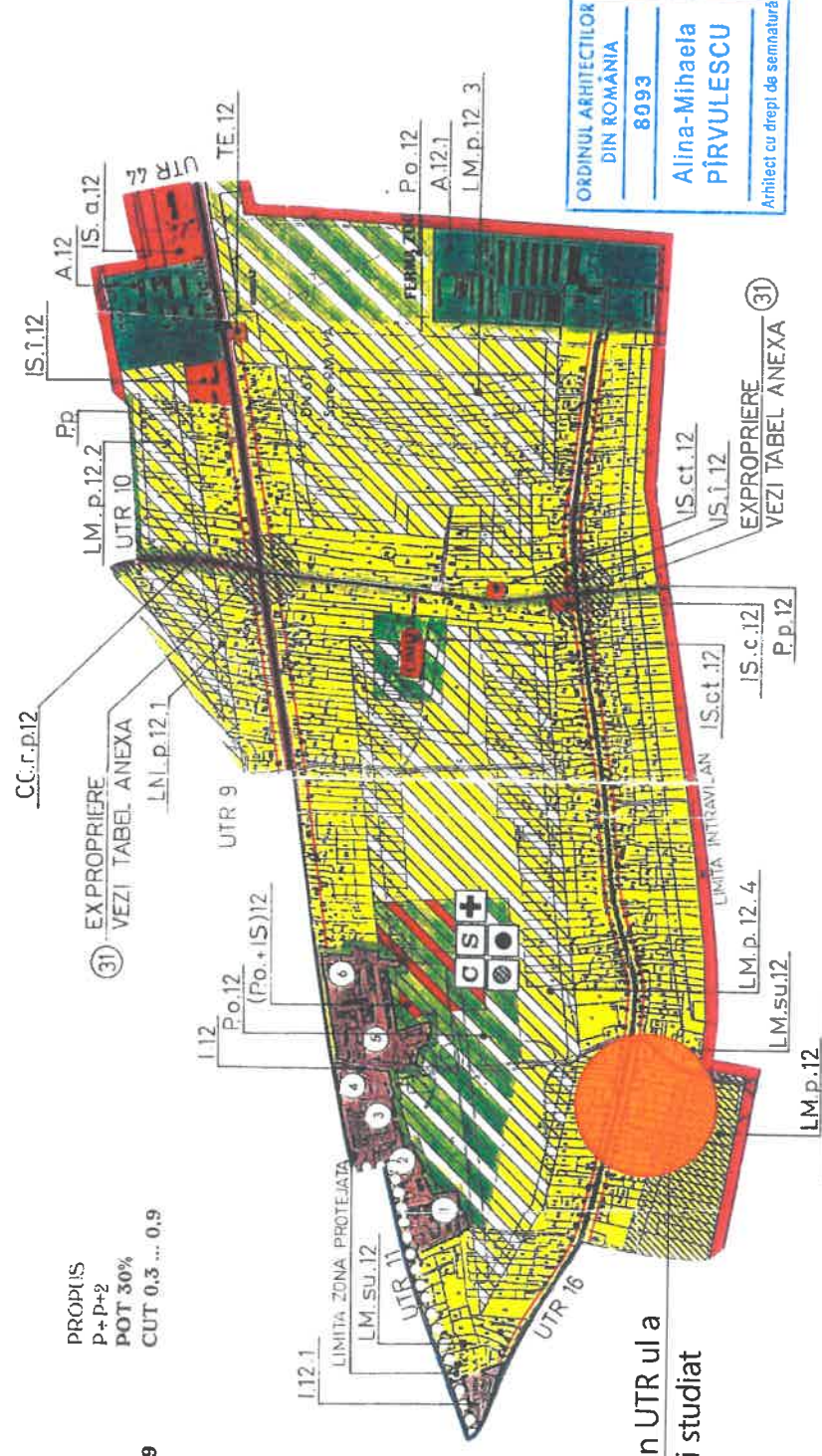

Localizare in UTR ul a
terenului studiat

| | | | | |
|-------------------------|-------------------------------|-----------|---|----------------------------------|
| -Verificator -expert | Nume | Semnătura | Cerința | Referat verificare nr...../ 2023 |
| Specificatie | Nume | Semnătura | Beneficiar: | referat/expertiză, nr./data |
| Șef proiect | C.arh. Teodorescu Ion | | S.C. ArhiGuide SRL | EGGAU NICOLAE |
| Proiectat | Inf. Pirvulescu Alina-Mihaela | | Sir 9 mld. Nr.24. E.I. Mun. Targu-Jiu, Jud. Gorj 0741.51.52.53 office@arhiguide.ro CUI:3704683 | Proiect nr. 62/2023 |
| Desenat | Inf. Pirvulescu Alina-Mihaela | | Data: 08.2023 | Faza: P.U.Z. |
| | | | Titlu proiect: Intocmire PUZ in vederea dezmembrarii in 5 loturi si construirii de locuinte individuale / cuplate / insiruite cu regim de inaltime S/D+P+1+2/Mansarda | Planșa nr. U.-01 |
| | | | Titlu planșă: PLAN DE INCADRARE IN ZONA Mun. Targu Jiu, Str. Petresti, nr. 32A, nr. cadastrat: 65004 Jud. Gorj | |