

cu propunerea de dezlipire  
Scara 1:1000

Nr. cadastral	Suprafață măsurată	Adresa imobilului	
36773	10000	Extravilan - Mun.Tg Jiu, Tarlaua 112, parcela 201, P 204 Jud. Gorj	
Cartea funciară nr.	36773	UAT	Tg Jiu

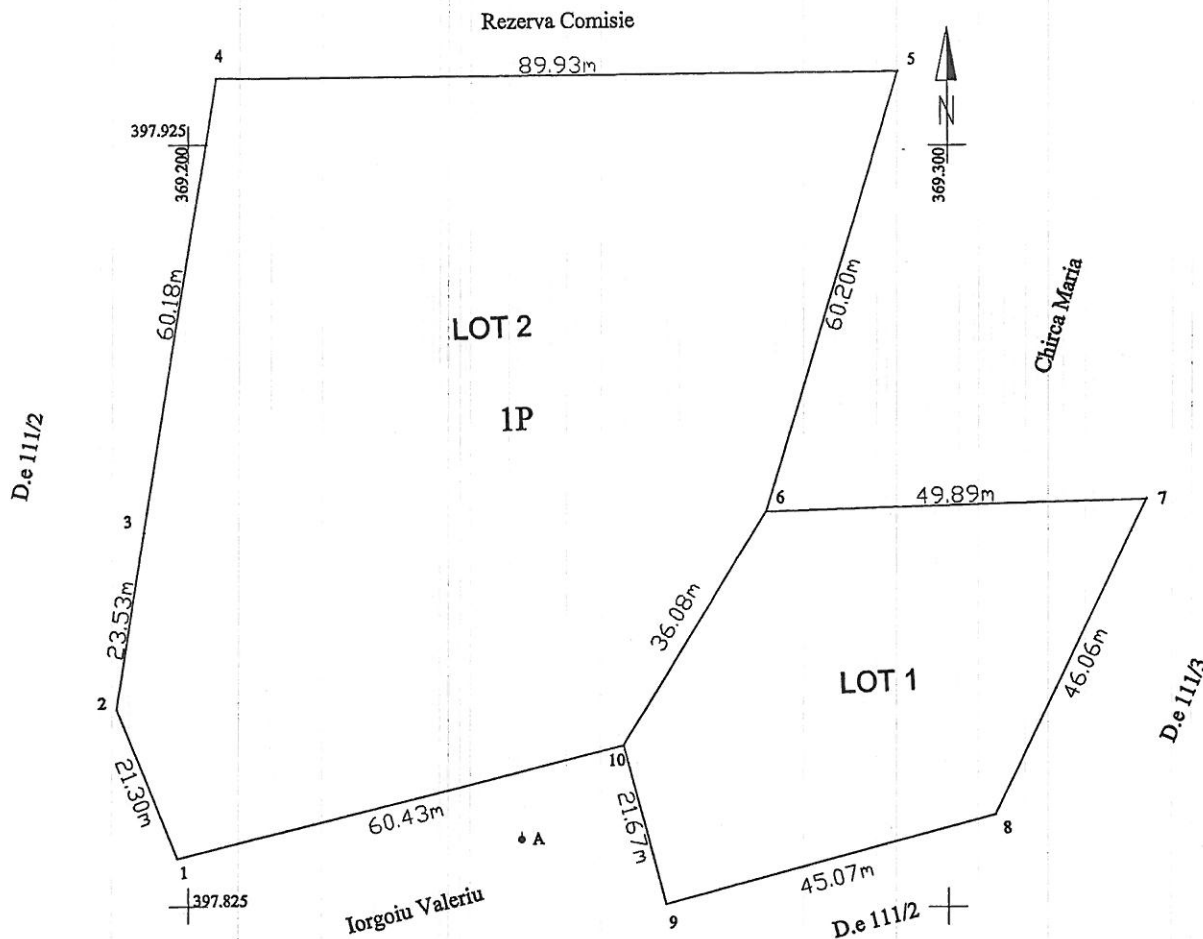

Situția actuală (înainte de dezlipire)				Situția viitoare (după dezlipire)			
Nr. cad	Suprafață (mp)	Categoria de folosință	Descrierea imobilului	Nr. cad	Suprafață (mp)	Categoria de folosință	Descrierea imobilului
36773	10000	P	Extravilan	49854	2350	P	Extravilan
				49855	7650	P	Extravilan
Total	10000						

Executant: Militaru Marian  
Semnătura și ștampila  
Data: 27.08.2010  
Să se execute lucrări de măsurători, geodezice și cadastrale în baza planului de autorizare  
Sena RO-B-F Nr 0770/26.11.2010  
**CERTIFICAT DE AUTORIZARE**  
MARIAN MILITARU  
CATEGORIA A BURELOR DE CATEGORIA A

Parafa  
Semnătura și data  
Ștampila BCPI

Oficiul de Cadastru și Publicitate Imobiliară Gorj  
Nume și prenume: **Radu Codru**  
Funcția: **Consilier**  
09-09-2014

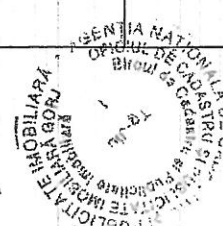

# PLAN DE AMPLASAMENT SI DELIMITARE A IMOBILULUI

Scara 1:1000

Nr. cadastral <b>49825</b>	Suprafață măsurată 7650	Adresa imobilului Extravilan - Mun.Tg Jiu, Tarlaua 112, parcela 201, P 204 Jud. Gorj
Cartea funciară nr.	UAT	Tg Jiu

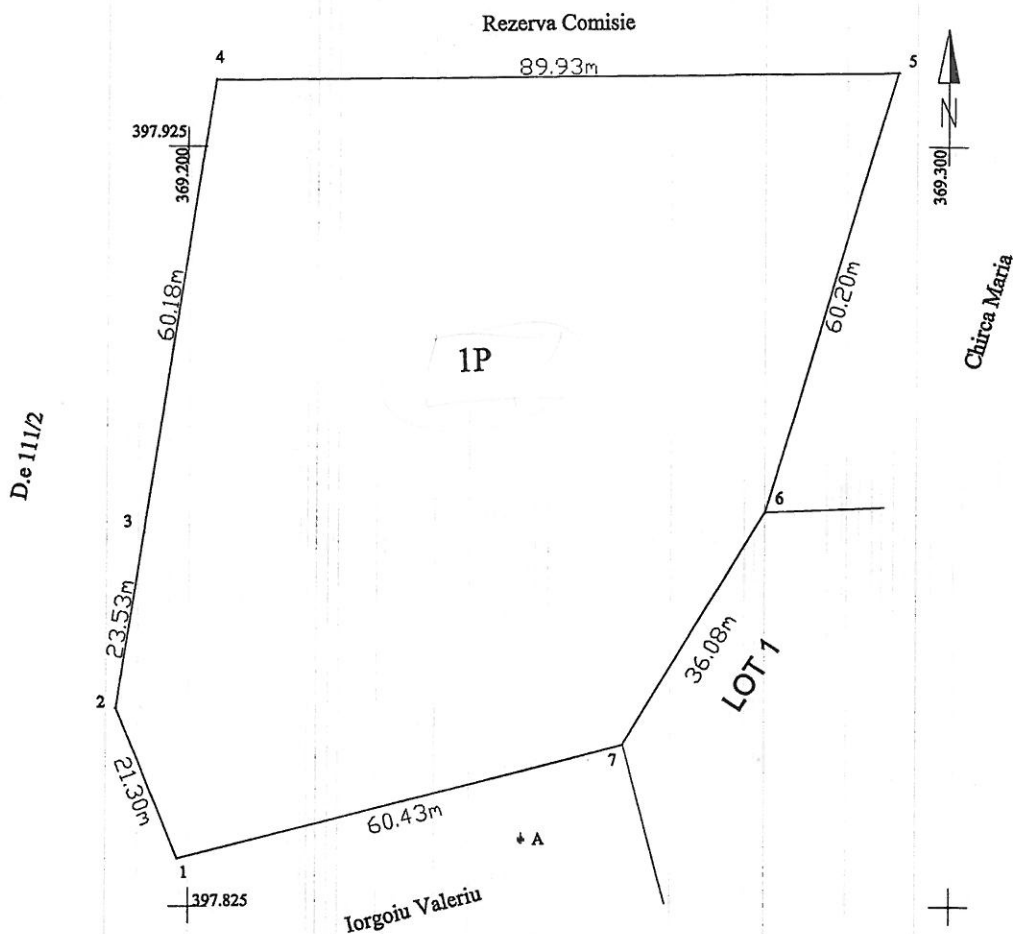

Nr. parcelă	Categoria de folosință	Suprafața (mp)	Valoare de impozitare (lei)	Mențiuni	
1	P	7650	1530	Proprietatea nu este împrejmuita	
<b>Total</b>		<b>7650</b>	<b>1530</b>		
<b>B.Date referitoare la construcții</b>					
Cod constr.	Suprafața construită la sol (mp)	Valoare de impozitare (lei)	Mențiuni		
Pct	E (m)	N (m)	Pct	E (m)	N (m)
1	369198.61	397831.32			
2	369190.60	397851.06			
3	369194.26	397874.30			
4	369203.62	397933.75			
5	369293.54	397934.69			
6	369276.05	397877.09			
7	369257.14	397846.36			
Suprafață totală măsurată = 7650mp Suprafață din act = 10000mp					

**CERTIFICAT DE AUTORIZARE**

Executant: Militari-Marian

Semnătura și ștampila

Seria RO-B-F Nr 0770/26 112

**MARIAN MILITARU**

Data : 27.08.2014

ANCIPI să execute lucrări de cadastru

Județul Gorj - Biroul de Cadastru și Cartografiere

Se confirmă suprafața din măsurători și introducerea imobilului în baza de date cadastrale

Radu Codreanu

09-09-2014

# PLAN DE AMPLASAMENT SI DELIMITARE A IMOBILULUI

Scara 1:1000

Nr. cadastral <b>49854</b>	Suprafață măsurată 2350	Adresa imobilului Extravilan - Mun.Tg Jiu, Tarlaua 112, parcela 201, P 204 Jud. Gorj
Cartea funciara nr.	UAT	Tg Jiu

397.925  
369.200

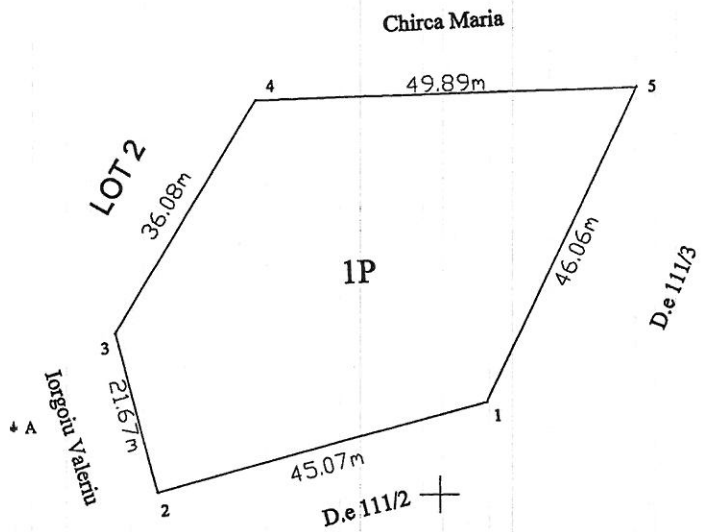

397.825

Nr. parcelă	Categoria de folosință	Suprafața (mp)	Valoare de impozitare (lei)	Mențiuni	
1	P	2350	470	Proprietatea nu este împrejmuita	
<b>Total</b>		<b>2350</b>	<b>470</b>		
<b>B.Date referitoare la construcții</b>					
Cod constr.	Suprafața construită la sol (mp)	Valoare de impozitare (lei)	Mențiuni		
Pct	E (m)	N (m)	Pct	E (m)	N (m)
1	369306.19	397837.16			
2	369262.68	397825.41			
3	369257.14	397846.36			
4	369276.05	397877.09			
5	369325.90	397878.78			
Suprafață totală măsurată = 2350mp			Suprafață din act = 10000mp		

Executant: Militaru Marian  
Semnătura și ștampila



Data : 27.08.2014

Se confirmă suprafața din măsurători și introducerea imobilului în baza de date

Oficiul de Cadastru și Publicitate Imobiliară  
Mun. Târg Jiu  
Nr. Inregistrare: C. J. Radu Cod: 00-7014